

- UWAGA:**
1. Rysunek rozpatrywać razem z projektem architektury, projektami branżowymi oraz opisem technicznym.
 2. Materiały
Stal zbrojeniowa AIIIIN
Beton C25/30
Stal profilowa S235JR
 3. Wszystkie wymiary elementów istniejących sprawdzić w naturze.
 4. Sygnalizować jednostkę projektowania wystąpienie kolizji lub zagrożeń dla prawidłowej realizacji budowy do czasu otrzymania wyjaśnień nie kontynuować robót (rozwiązania zamienne uzgadniać z nadzorem autorskim).
 5. Roboty prowadzić zgodnie z warunkami pozwolenia na budowę, z projektem, przepisami oraz Polskimi Normami, przestrzegając instrukcji producentów i dostawców.
 - Stosować materiały, elementy i wyroby posiadające aktualne aprobaty techniczne, atesty higieniczno-sanitarne i certyfikaty bezpieczeństwa.
 6. Otulina 2,0cm

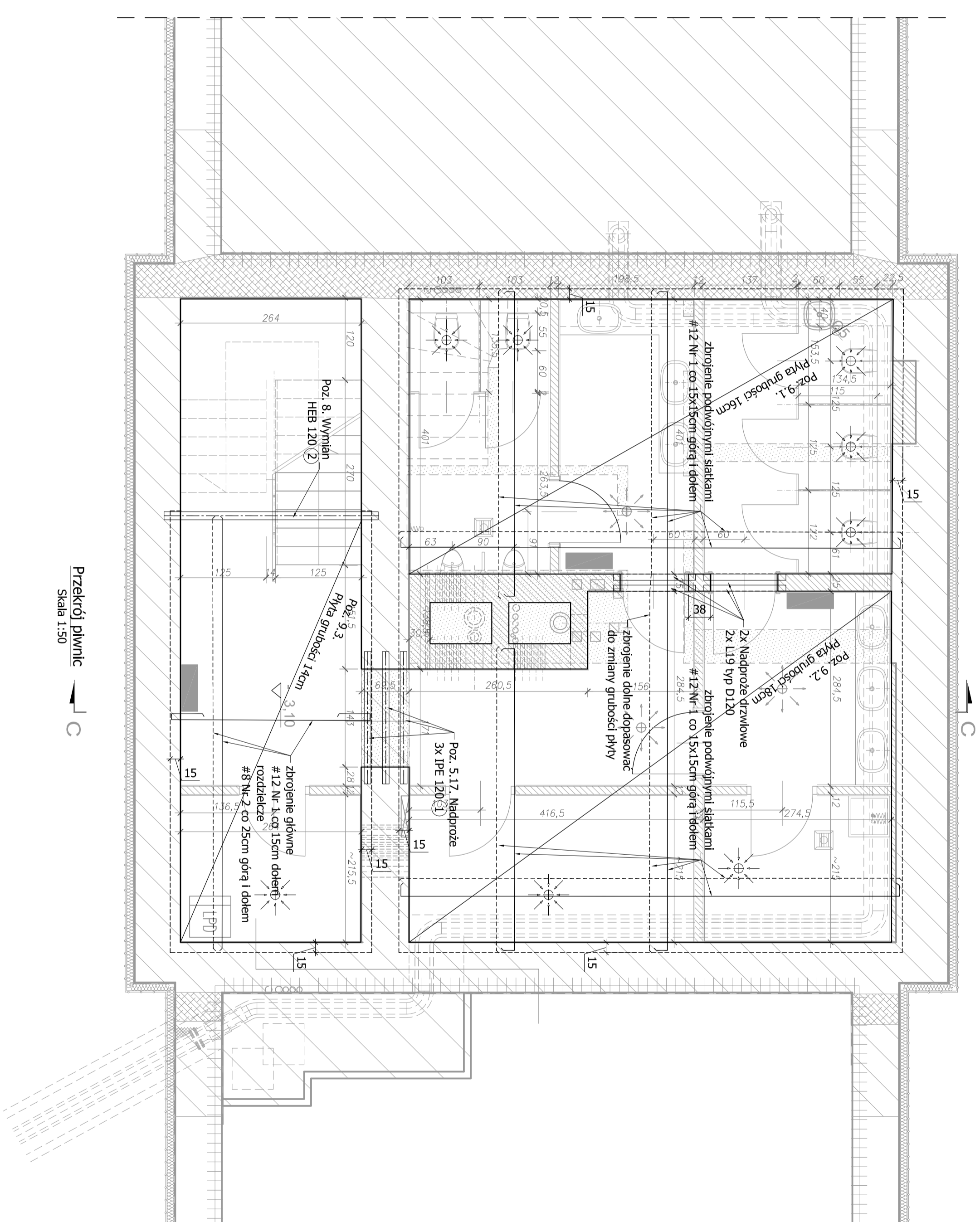

Przekrój piwnic
Skala 1:50

BIURO BEZPIECZYSTWA KONSTRUKCYJNEGO	
00-453 Warszawa, ul. Długosza 155/60 Pocztowca: 00-467 Warszawa, ul. Długosza 8 lok. 39 tel. 22 3017066, kom. 0 604 822937, e-mail: p.s@bada.pl	
PRACOWNIA KONSTRUKCYJNO-PROJEKTOWA "016"	
Marek Tereszko 02-084 Łazienki, ul. Towarna 20/86, kom. 501-565-269, e-mail: praco@016.pl	
Muzium Łazienki Królewskie w Warszawie Lehnia Rezydencja Króla Stanisława Augusta	
OBIEKT BUDYNEK STAJNI KUBICKIEGO na terenie FOLWARKU Park Muzium Łazienki Królewskiej ul. Agrykola 1, 00-460 Warszawa Dz. ew. nr 4, obręb nr 5-06-16 DZ. Siodłniska M. St. Warszawy	
TYTUŁ RYSUNKU Rzut piwnic oraz stropów nad piwnicami	
PROJEKT BUDOWLANO - WYKONAWCZY PRZEBUDOWY, REMONTU I ADAPTACJI	SKALA: 1:50 K-2
PROJEKTANT: mgr inż. Piotr Szczepański	UPR. PROJEKTANT: SI-535/04- 96/54/P/SOZ
PROJEKTOWAŁ: mgr inż. arch. Katarzyna Bielas-Suliga Marek Tereszko	UPR. PROJEKTOWAŁ: SI-241/00- 500/97/P/SOZ
PRACOWNIA: mgr inż. Ewa Sowa-Mroz	UPR. PRACOWNIA: SI-241/00- 500/97/P/SOZ
BRANŻA: KONSTRUKCJA	DATA: 03.2017