

ELEWACJA WOZOWNI ZACHODNIEJ OD STRONY DZIEDZIŃCA Z OTWARTYMI WROTAMI DREWNIANYMI

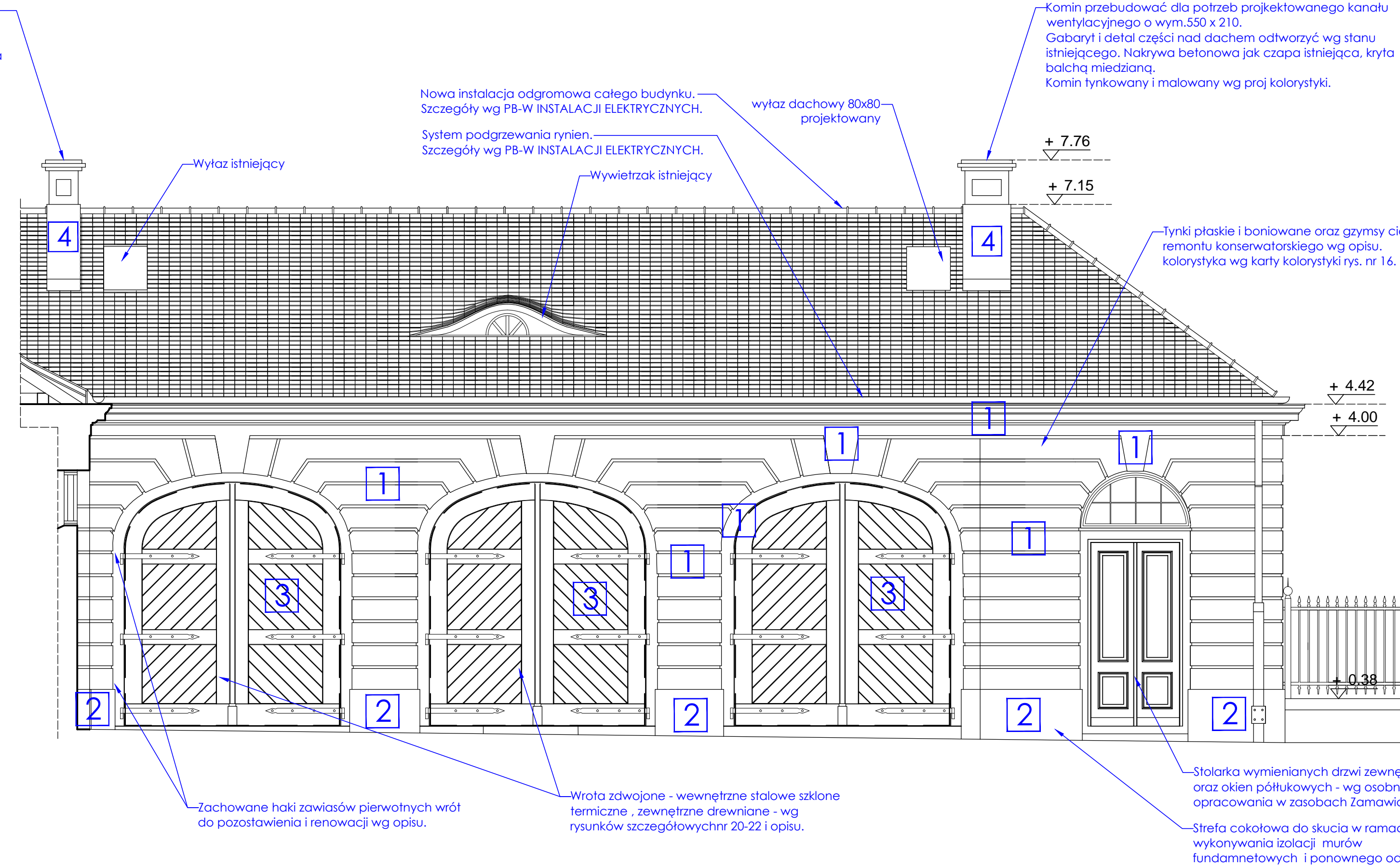

Opracowano na podstawie Dokumentacji Inwentaryzacyjnej budynku Stajni Kubickiego, wykonanej przez ABM Wycena Nieruchomości, Proj. Architektoniczne Anna i Bartosz Michalscy, pomiar i opracowanie: mgr inż. Z. Zięcina, K. Tucki, spr.: mgr inż. S. Koziołek, 03. 2009 r. - w zasobach Zamawiającego.

- WZMOCNIENIA KONSTRUKCYJNE SPEKAŃ ELEWACJI ORAZ NOWE NADPROŻA OTWORÓW WJAZDOWYCH WOZOWNI - WG PB-W KONSTRUKCJI - TOM 2.
  - INSTALACJA ODGROMOWA DO WYMIANY WG PB-W INSTALACJI ELEKTRYCZNYCH- TOM 4. LOKALIZACJA PIONÓW JAK OBECNIE - PIONY PODTYNKOWE, KRATKI REWIZYJNE W KOLORZE ELEWACJI.
  - SYSTEM PODGRZEWANIA RYNIEŃ WG PB-W INSTALACJI ELEKTRYCZNYCH - TOM 4.
  - STOLARKA OKIENNA ORAZ DRZWI ZEWNĘTRZNYCH WG OSOBNEGO OPACOWANIA W ZASOBACH ZAMAWIAJĄCEGO KOLORYSTYKA ELEWACJI I WRÓT DREWNIANYCH PROJEKTOWANYCH WG KARTY KOLORYSTYKI I OPISU:
- KOLOR PODSTAWOWY ŚCIAN, BONI I DETALU
  - KOLOR COKOŁU
  - KOLOR WRÓT DREWNIANYCH
  - KOLOR KOMINÓW - JAK ISTN.
- KOLORYSTYKA STOLARKI DRZWI ZEWNĘTRZNYCH I OKIEN - POZA ZAKRESEM OPACOWANIA. PRZYJĘTO WG WSKAZAŃ PROJEKTANTA REMONTU I WYMIANY STOLARKI KOLOR SZARY.
- WYMIARY SPRAWDZIĆ NA BUDOWIE.
  - ODSTĘPSTWA ZGŁASZAĆ W TRYBIE N.A.
  - KONSULTOWAĆ Z NADZOREM INWESTORSKIM I KONSERWATORSKIM.
  - ROZPATRYWAĆ ŁĄCZNIE Z OPISEM TECHNICZNYM.
  - RYСУNKI WARSZTATOWE WYKONANE PRZEZ WYBRANEGO WYKONAWCĘ NALEŻY PRZEDSTAWIĆ DO UZGODNIENIA PROJEKTANTOWI.

PRACOWNIA PROJEKTOWA <b>ARCHITEKTURA &amp; detal</b>	
01-494 WARSZAWA, OSMAŃCZYKA 20/308 * tel. (22) 746 20 40 * tel. +48 600 221 337 * NIP 525 199 83 00 * REGON 140438877	
INWESTOR	Dorota Śliwińska Muzeum Łazienki Królewskie w Warszawie Letnia Rezydencja króla Stanisława Augusta
OBIEKT	BUDYNEK STAJNI KUBICKIEGO na terenie FOLWARKU Park Muzeum Łazienki Królewskie ul. Agrykola 1, 00-460 Warszawa Dz. św. nr 4, obręb nr 5-01-16, Dz. Śródmieście M. St. Warszawy KATEGORIA OBIEKTU - IX BUDYNEK KULTURY - MUZEUM
PROJEKT	<b>PROJEKT BUDOWLANO - WYKONAWCZY PRZEBUDOWY, REMONTU I ADAPTACJI</b>
BRANŻA/OPACOWANIE	TOM 1 BRANŻA ARCHITEKTONICZNA
TYTUŁ RYSUNKU	<b>PRZEKRÓJ POPRZECZNY B - B</b> ELEWACJA ZACHODNIEGO SKRZYDŁA D. WOZOWNI OD STRONY DZIEDZIŃCA
ARCHITEKTURA	mgr inż. arch. DOROTA ŚLIWIŃSKA upr. bud. nr MA/051/05
SPRAWDZAJĄCY	mgr inż. arch. ANNA ŚCIOMSKA upr. bud. nr MA/081/04
SKALA 1:50	DATA marzec 2017 r. ILOŚĆ RYS. 34 NR RYS. 10