

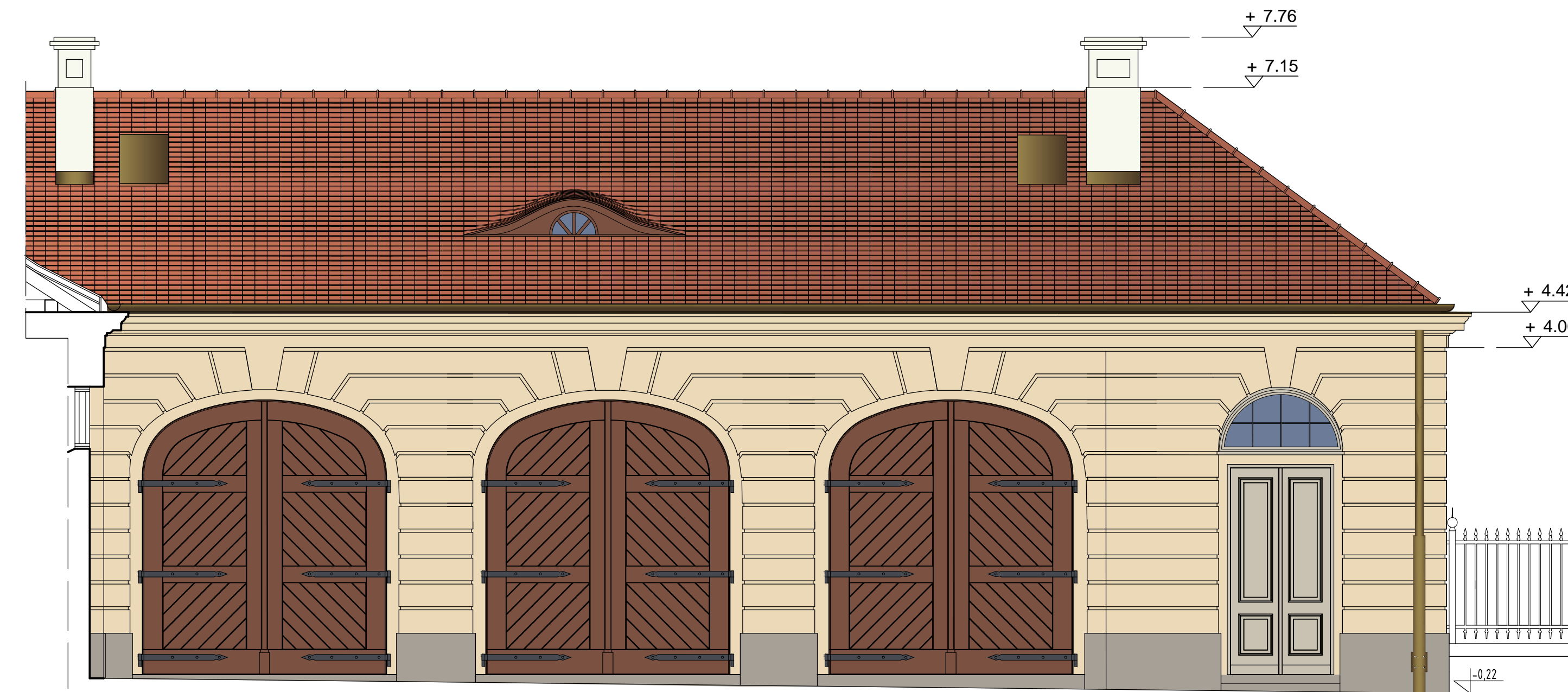

ELEWACJA WOZOWNI ZACHODNIEJ OD STRONY DZIEDZIŃCA
Z OTWARTYMI WROTAMI DREWNIANYMI



ELEWACJA WOZOWNI ZACHODNIEJ OD STRONY DZIEDZIŃCA
Z ZAMKNIĘTYMI WROTAMI DREWNIANYMI

Opracowano na podstawie Dokumentacji Inwentaryzacyjnej budynku Stajni Kubickiego, wykonanej przez ABM Wycena Nieruchomości, Proj. Architektoniczne Anna i Bartosz Michalscy, pomiar i opracowanie : mgr inż. Z. Zięcina, K. Tucki, spr.: mgr inż. S. Koziołek, 03. 2009 r. - w zasobach Zamawiającego.

- SZCZEGÓLOWY OPIS DZIAŁAŃ NA ELEWACJI UJĘTO NA RYS. PRZEKROJU NR 10.
- WYMIARY SPRAWDZIĆ NA BUDOWIE.
- ODSTĘPSTWA ZGŁASZAĆ W TRYBIE N.A.
- KONSULTOWAĆ Z NADZOREM INWESTORSKIM I KONSERWATORSKIM.
- ROZPATRYWAĆ ŁĄCZNIE Z OPISEM TECHNICZNYM.
- RYSUNKI WARSZTATOWE WYKONANE PRZEZ WYBRANEGO WYKONAWCĘ NALEŻY PRZEDSTAWIĆ DO UZGODNIENIA PROJEKTANTOWI.

- WZMOCNIENIA KONSTRUKCYJNE SPEKAŃ ELEWACJI I NOWE NADPROŻA ORAZ WĘGARY OTWORÓW WJAZDOWYCH WOZOWNI - WG PB-W KONSTRUKCJI - TOM 2.
- ZAGADNIENIA INSTALACJI SANITARNYCH WG PB-W INSTALACJI SANITARNYCH - TOM 3.
- INSTALACJA ODGROMOWA DO WYMIANY WG PB-W INSTALACJI ELEKTRYCZNYCH- TOM 4.
- LOKALIZACJA PIONÓW JAK OBECNIE - PIONY PODDTYNKOWE, KRATKI REWIZYJNE W KOLORZE ELEWACJI.
- SYSTEM PODGRZEWANIA RYNIEN WG PB-W INSTALACJI ELEKTRYCZNYCH - TOM 4.
- STOLARKA OKIENNA ORAZ DRZWI ZEWNĘTRZNYCH WG OSOBNEGO OPRACOWANIA W ZASOBACH ZAMAWIAJĄCEGO

KOLORYSTYKA ELEWACJI I WRÓT DREWNIANYCH
PROJEKTOWANYCH WG KARTY KOLORYSTYKI I OPISU:

- 1** KOLOR PODSTAWOWY ŚCIAN, BONI I DETALU
- 2** KOLOR COKOŁU
- 3** KOLOR WRÓT DREWNIANYCH
- 4** KOLOR KOMINÓW - ISTN.

KOLORYSTYKA STOLARKI DRZWI ZEWNĘTRZNYCH I OKIEN - POZA ZAKRESEM OPRACOWANIA . PRZYJĘTO WG WSKAZAŃ PROJEKTANTA REMONTU I WYMIANY STOLARKI KOLOR SZARY.

PRACOWNIA PROJEKTOWA ARCHITEKTURA & detal	
01-494 WARSZAWA, OSMAŃCZYKA 20/308 * tel. (22) 746 20 40 * tel. +48 600 221 337 * NIP 525 199 83 00 * REGON 140438877	
Dorota Śliwińska	
INWESTOR	Muzeum Łazienki Królewskie w Warszawie Letnia Rezydencja króla Stanisława Augusta
OBIEKT	BUDYNEK STAJNI KUBICKIEGO na terenie FOLWARKU, Park Muzeum Łazienki Królewskie ul. Agrykola 1, 00-460 Warszawa Dz. ew. nr 4, obręb nr: 5-06-16, Dz. Śródmieście M. St. Warszawy KATEGORIA OBIEKTU - IX BUDYNEK KULTURY - MUZEUM
PROJEKT	PROJEKT BUDOWLANO - WYKONAWCZY PRZEBUDOWY, REMONTU I ADAPTACJI
BRANŻA/OPRACOWANIE	TOM 1 BRANŻA ARCHITEKTONICZNA
TYTUŁ RYSUNKU	ELEWACJA WOZOWNI OD STRONY DZIEDZIŃCA - PROJEKT REMONTU I KOLORYSTYKI
ARCHITEKTURA	mgr inż. arch. DOROTA ŚLIWIŃSKA upr. bud. nr MA/051/05
SPRAWDZAJĄCY	mgr inż. arch. ANNA SŁOMSKA upr. bud. nr MA/081/04
SKALA 1:50	DATA marzec 2017 r. ILOŚĆ RYS. 34 NR RYS. 15