

WIDOK STRONA ZEWNĘTRZNA

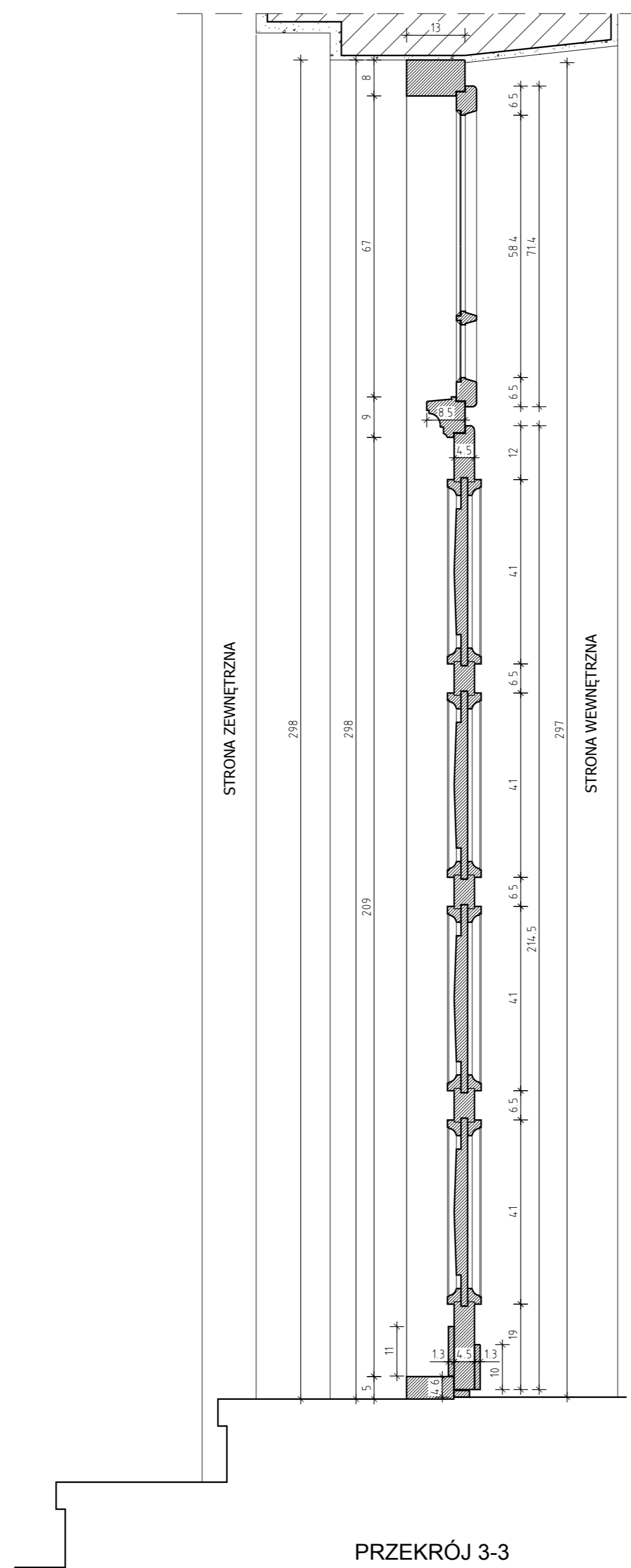

PRZEKRÓJ 3-3

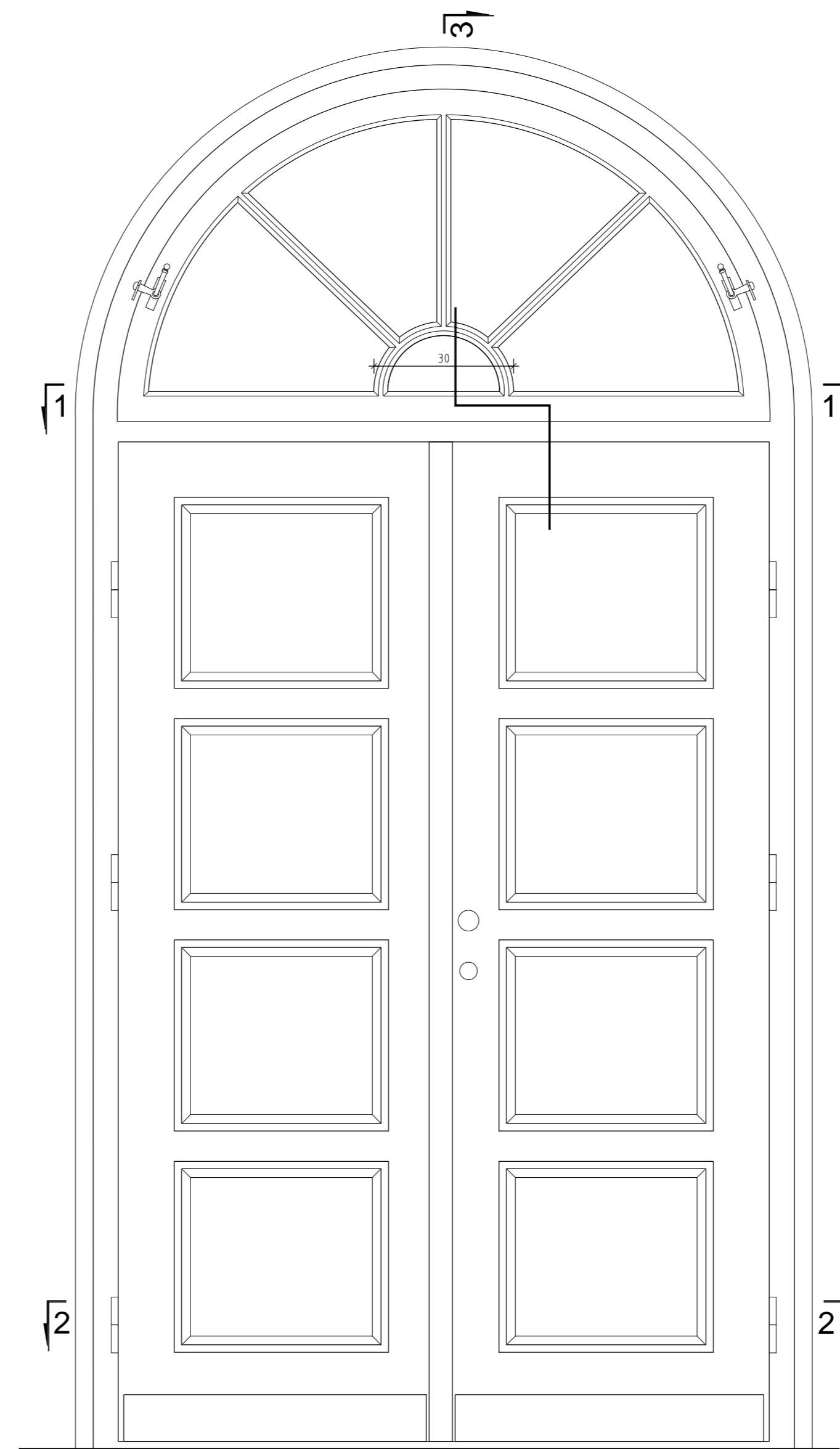

WIDOK STRONA WEWNĘTRZNA

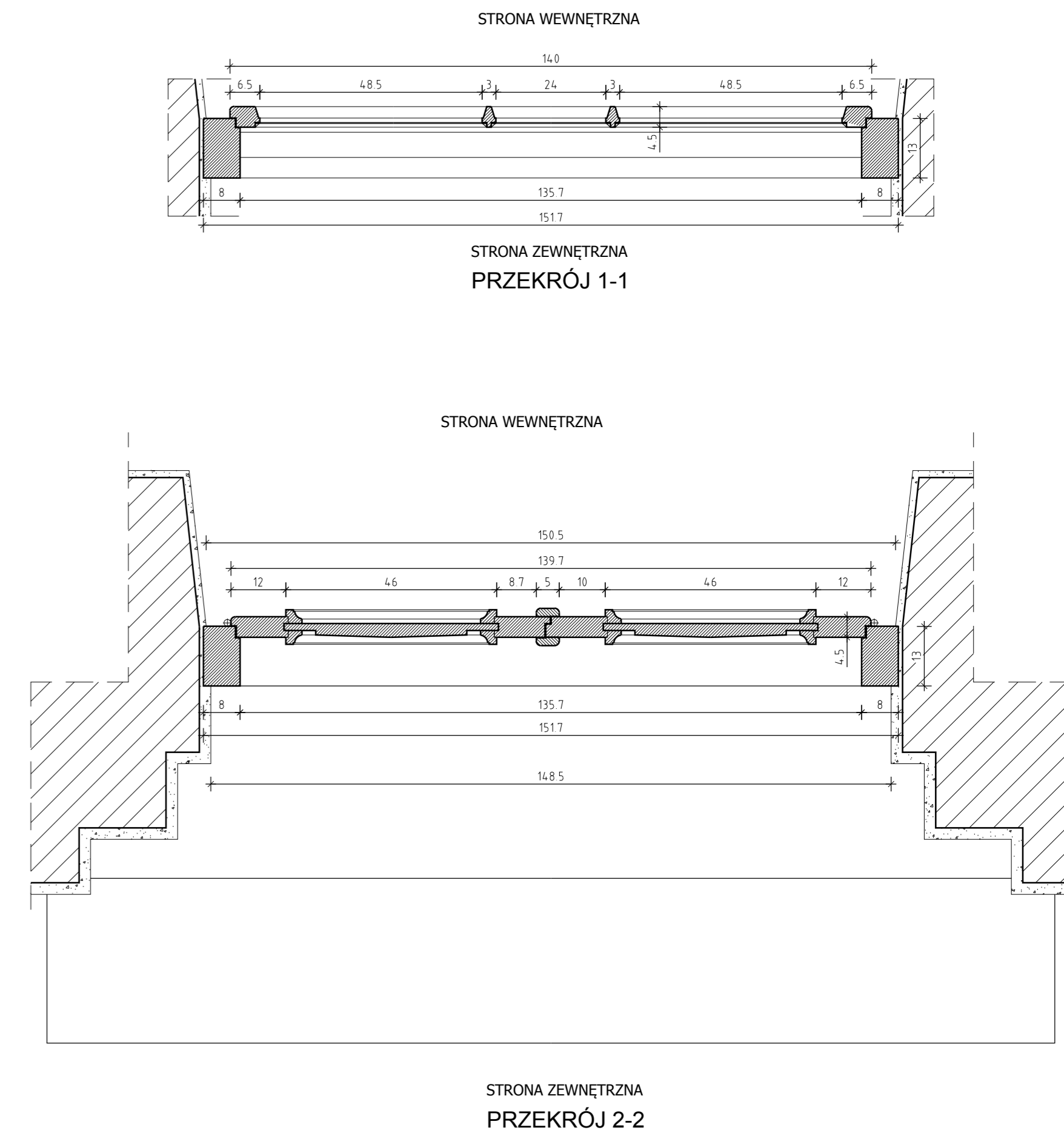

STRONA ZEWNĘTRZNA
PRZEKRÓJ 2-2

INWENTARYZACJA
DRZWI ZEWNĘTRZNE TYP D1
PARTER
skala 1:10

 KAPRINT DOKUMENTACJE ARCHITEKTONICZNO - BUDOWLANE 04-551 Warszawa, ul. Starego Doktora 2 m 94 tel.kom.: 0-509-928-098, e-mail: biuro@kaprint.com.pl	
OBIEKT: MUZEUM ŁAZIENKI KRÓLEWSKIE ZESPÓŁ PAŁACOWO-OGRODOWY W WARSZAWIE	Nr rysunku: 2
OPRACOWANIE: PROJEKT REMONTU I MODERNIZACJI STOLARKI DRZWIOWEJ ZEWNĘTRZNEJ BUDYNKU D. OBERŻY	Skala: 1:10
TEMAT RYSUNKU: INWENTARYZACJA DRZWI D1 - WIDOKI I PRZEKROJE	Podpis: _____
BRANŻA: ARCHITEKTURA AUTORZY OPRACOWANIA: inż. Andrzej Jeżewski upr. bud. MAZ/0264/ZHOK/04 techn. bud. Anita Kaproń Janusz Kaproń	Data: 02 - 2016